

Südensicht

82	1,11	2,56	99	69	79	1,11	79
6,10							
8,79							

Eingangsbereich Rosengarten

Westansicht

1,81	1,11	1,81
4,73		
5,40		

Vorplanung Armenhaus/Heimatstube Seppenrade **M. 1:100**
 auf Grundlage der gemeinsamen Besprechung vom 03.05.2024 **12.05.2024**

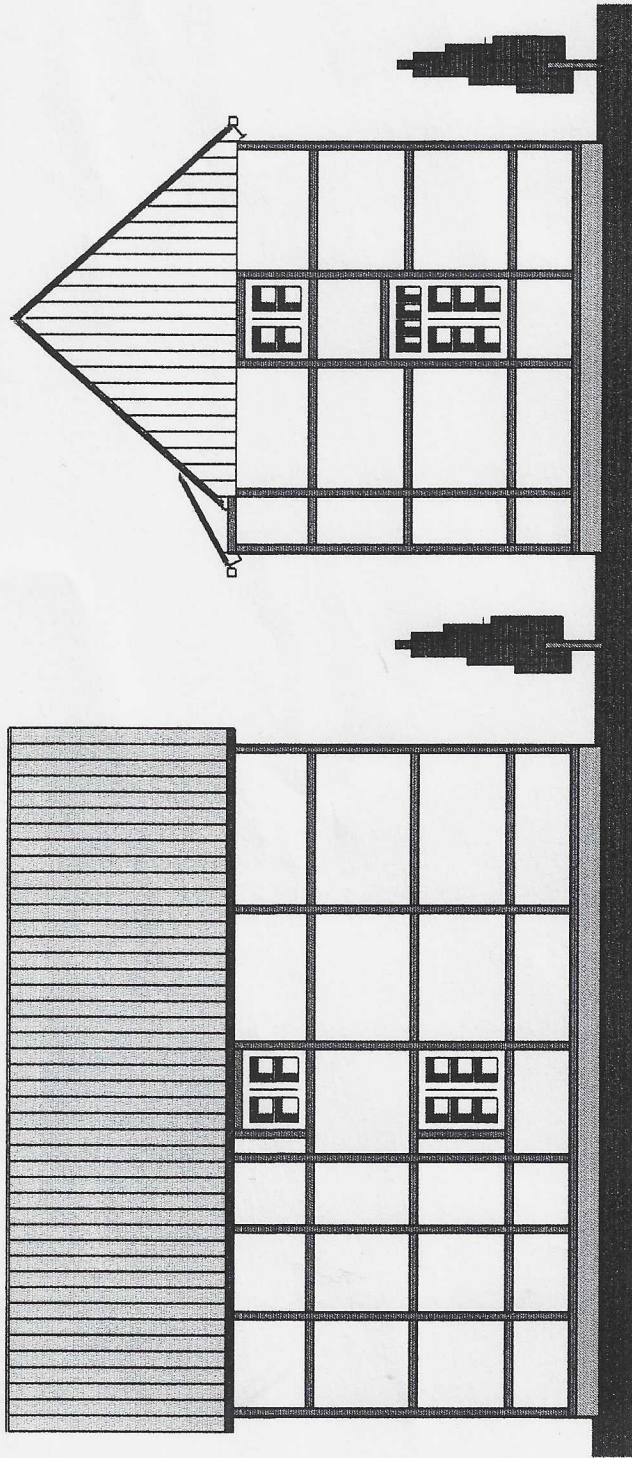

Nordansicht

von Hauptstraße

1,11

8,79

Ostansicht

vom Rosengarten

2,48

1,11

1,81

67

4,73

5,40

Vorplanung Armenhaus/Heimatstube Seppenrade

auf Grundlage der gemeinsamen Besprechung vom 03.05.2024

M. 1:100

12.05.2024

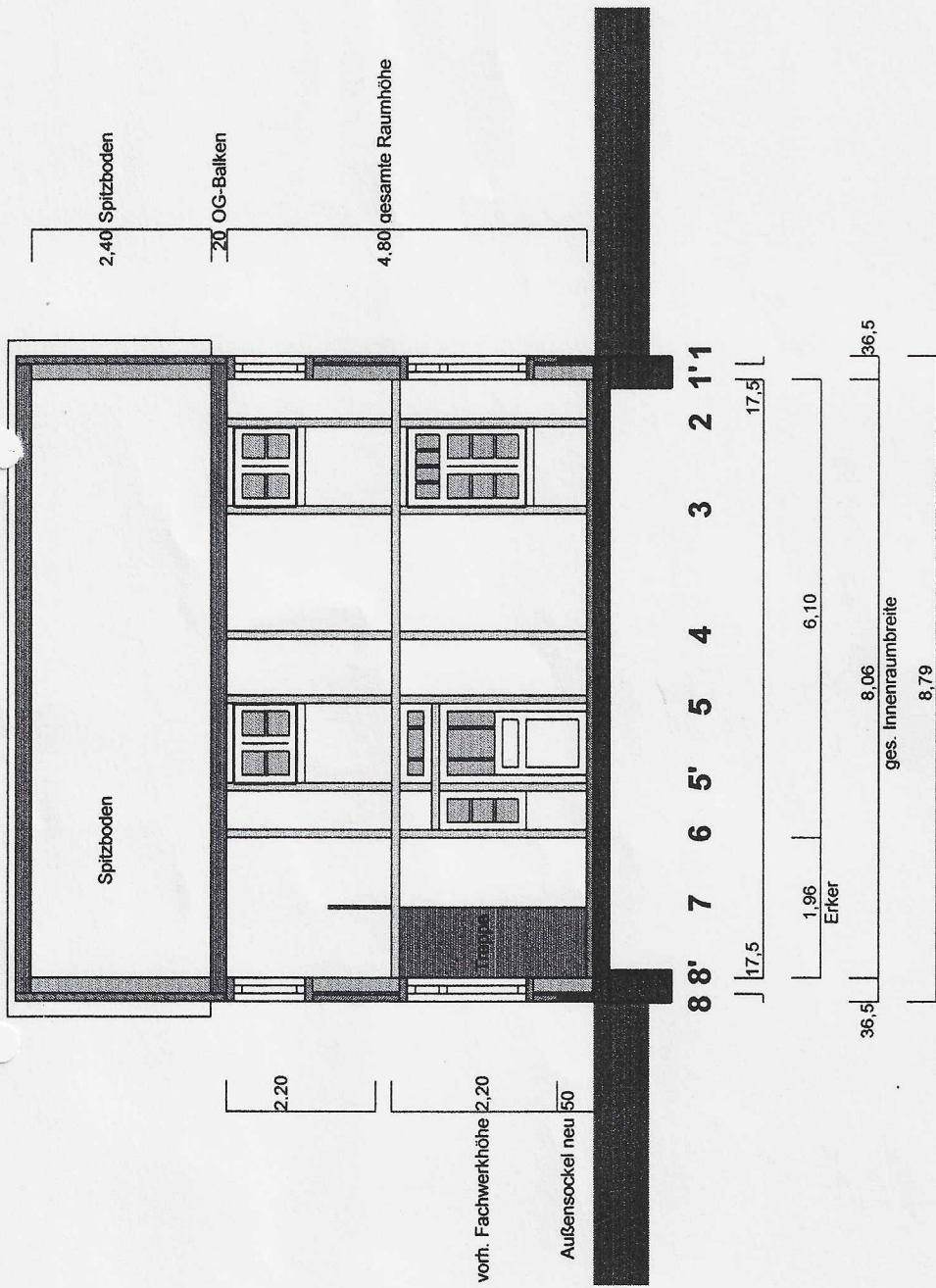

- Neue Hintermauern aus Holzbohlen b/d = 16/6 cm, 16 cm Zwischendämmung, OSB-Platten 13 mm, Dachlatten b/d = 5/3 cm, Gipskartonplatten.
- Zwischen OSB und GKP Installation für Eit,-Leitungen.
- Fenster zwischen den Achsen 3 + 2 wie Bestand.
- Haustüranlage und Fenster im OG wie Bestand
- Treppe zwischen den Achsen 7 + 8 neu.

Armenhaus/Heimatstube Seppenrade

Vorgang: **Innenwandansicht Achse a + b**

Datum: 09.06.2024

M. 1:100

Eingangsbereich



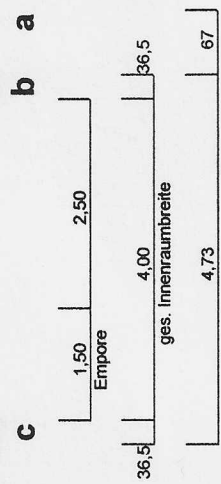
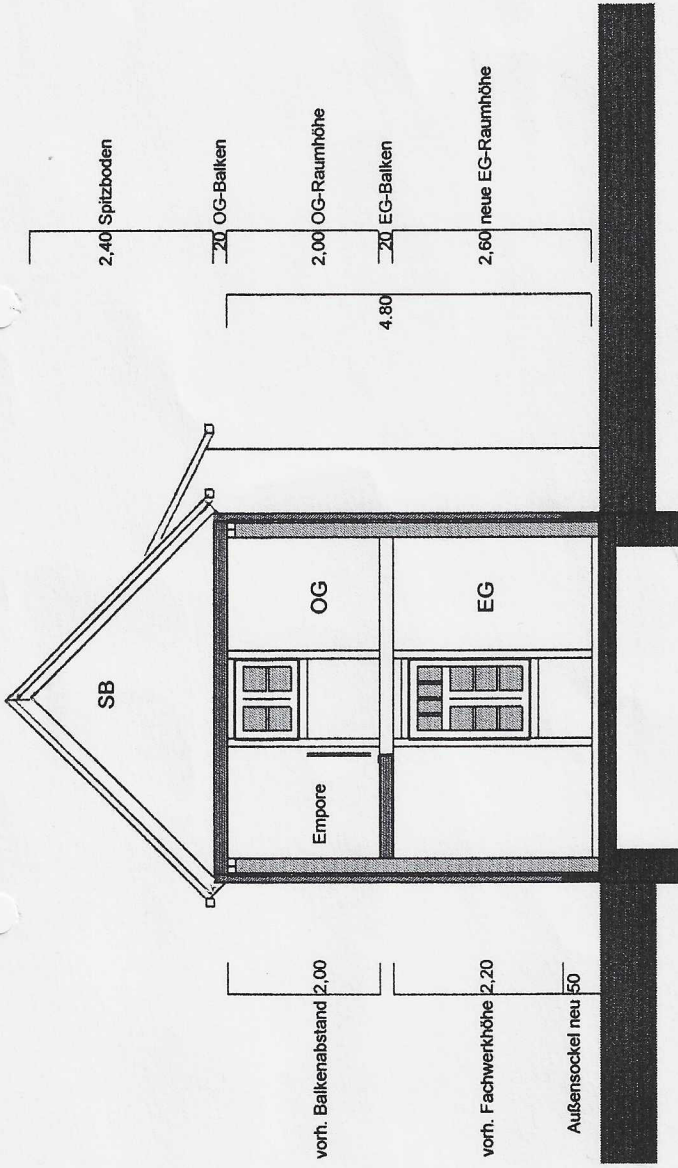

Kurzbeschreibung

Vorschlag zur Errichtung einer Empore:
 Die vorh. EG-Balkenlage sollte nur im Bereich der neuen Empore erhalten bleiben.
 Somit bekommt das neue Erdgeschoss eine durchgehende optische Höhe bis zur vorh. OG-Balkenlage.

Armenhaus/Heimatstube Seppenrade **M. 1:100**
 Vorgang: **Gebäudeschnitt mit Empore** Giebelwand vom Eingang rechts
 Datum: 30.05.2024

2)

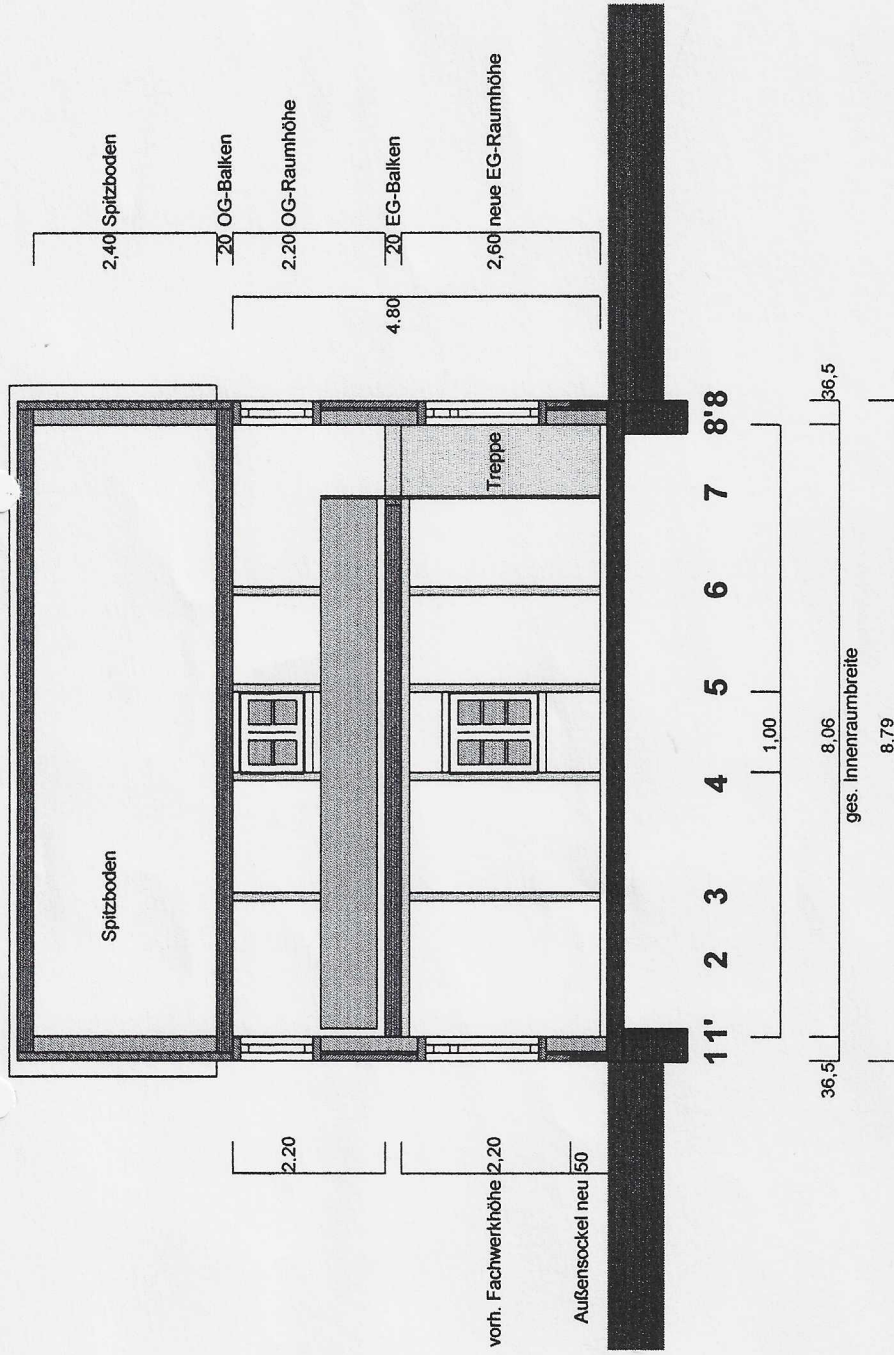

- Neue Hintermauern aus Holzbohlen b/d = 16/6 cm, 16 cm Zwischendämmung, OSB-Platten 13 mm, Dachlatten b/d = 5/3 cm, Gipskartonplatten.
- Zwischen OSB und GKP Installation für Eit,-Leitungen.
- Fenster zwischen den Achsen 4 + 5 wie Bestand.
- Pfosten der Achsen 4 + 6 wie Wände wie Bestand.
- Pfosten in Achse 3 + 5 neu.
- Treppe zwischen den Achsen 7 + 8 neu.

Armenhaus/Heimatstube Seppenrade

Vorgang: Innenwandansicht Achse c

Datum: 07.06.2024

M. 1:100

3

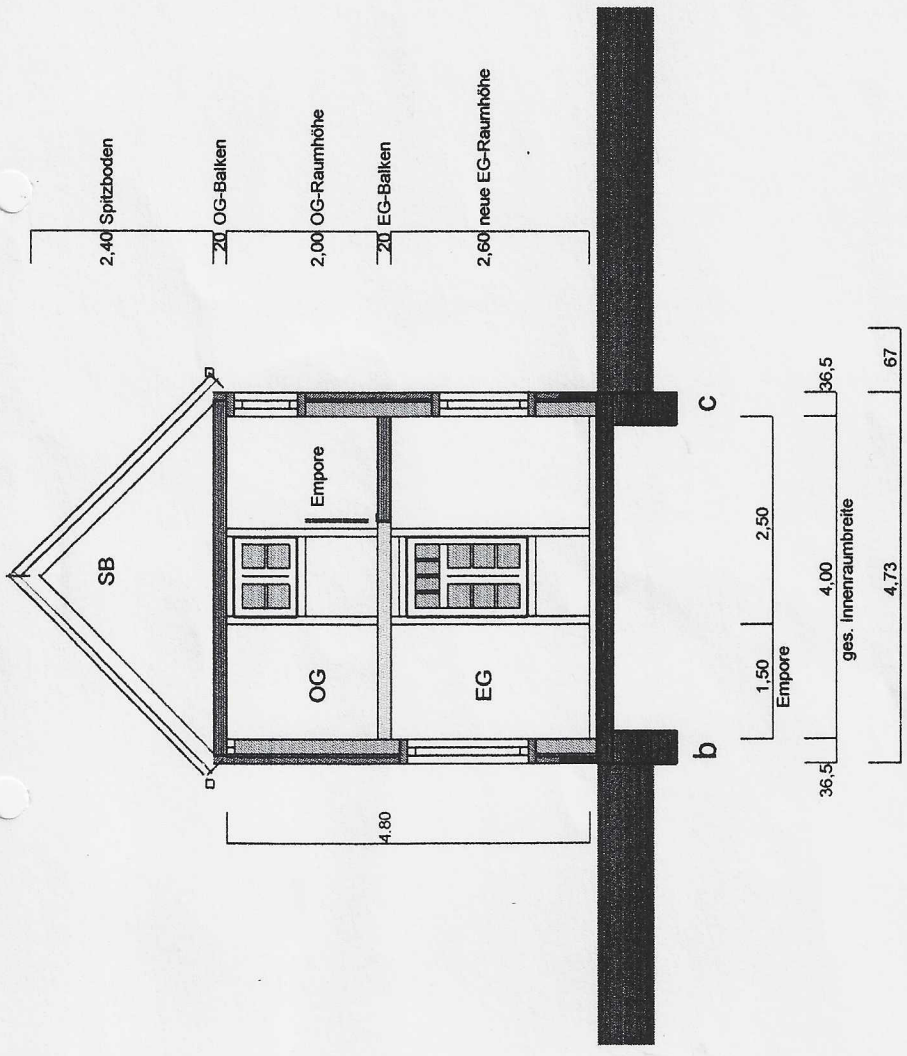

Kurzbeschreibung
 - Fensteröffnungen in Giebelwand wie Bestand
 - Empore neu
 - restliche EG-Balkenlage heraus

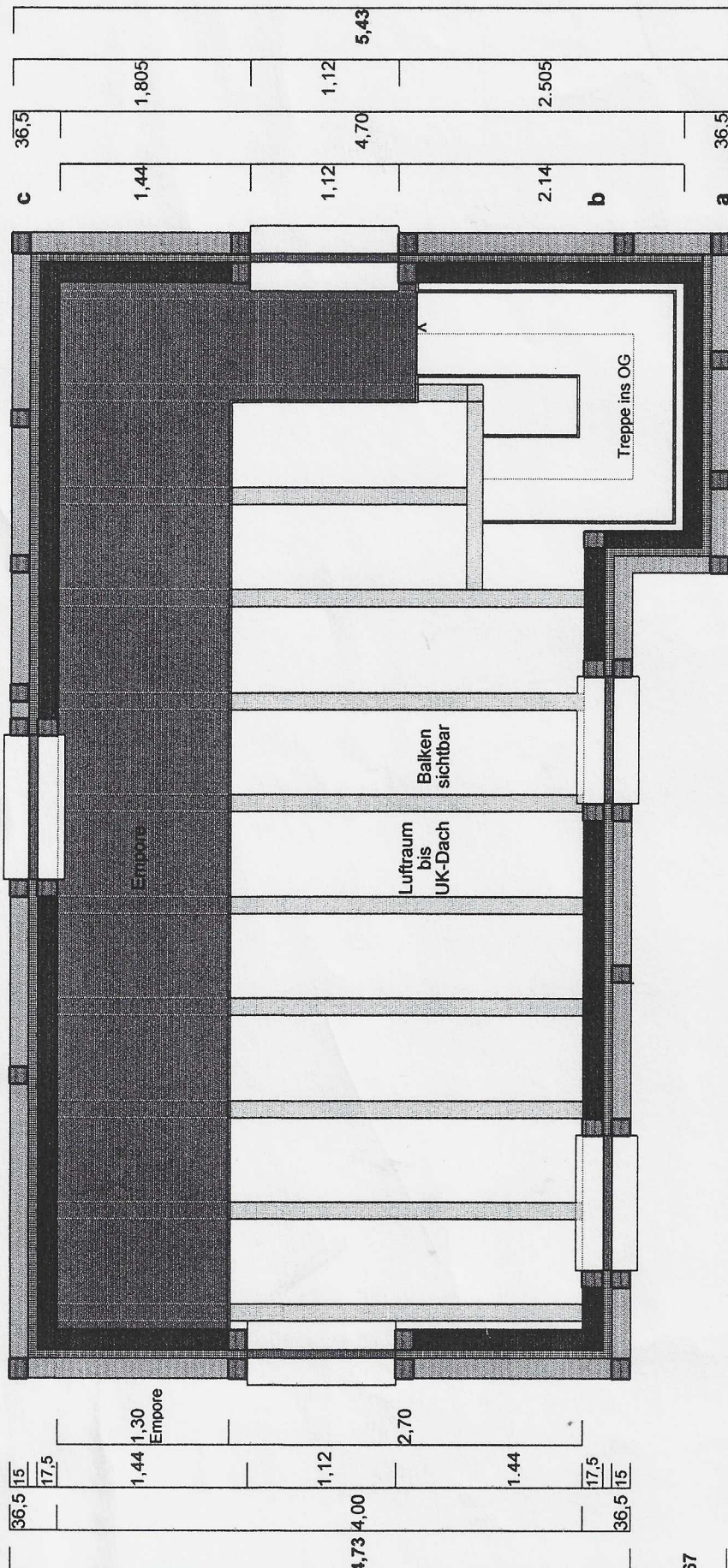
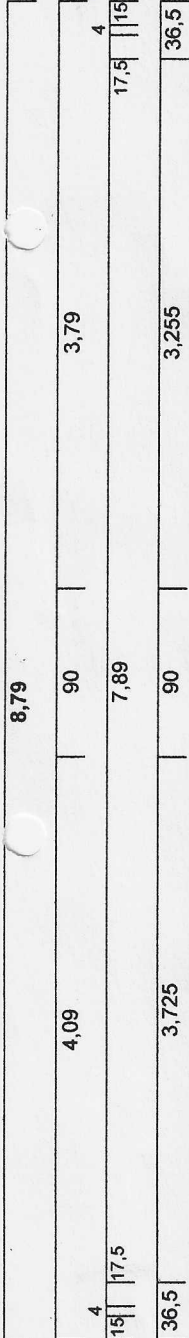

4

Armenhaus/Heimatstube Seppenrade M. 1:100
 vom Eingang links
 Vorgang: Innenwandansicht Achse 1
 Datum: 09.06.2024

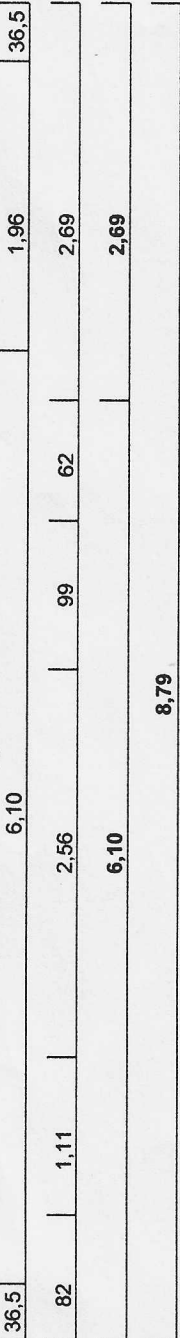

Obergeschossgrundriss



-  vorh. u. teils neues Außenfachwerk
-  neue Luftschichtdämmung
-  neue Innenwände aus Holzständerwerk

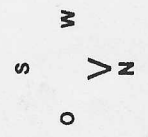

Armenhaus/Heimattube Seppenrade **M. 1:50**
 Balkenlage der EG-Decke mit Nutzfläche für Empore
 Datum: 21.05.2024 geä.: _____